

NF-WALKER 2

Designed for *movement*. Loved by users.

Vær
med!

 made for
movement

Den næste generation NF-WALKER 2 giver en fantastisk mulighed for at udvikle barnets potentiale for **selvstændig bevægelse** i en stående position.



OP, STÅ OG GÅ

Børn vil vanligvis bevæge sig i en oprejst position i alderen fra 9-12 måneder. En oprejst stående stilling med muligheden for bevægelse, har stor betydning for barnets fysiske og psykiske udvikling.

Børn med nedsat funktionsevne har begrænset mulighed for selvstændig bevægelse, og dermed dårligere forudsætninger for at bevæge sig i en oprejst position.

De vil have behov for forskellig grad af støtte for kunne stå og bevæge sig omkring.

NF-Walker 2:

- Stimulerer til selvstændig bevægelse og **deltagelse i daglige aktiviteter**, med begge hænder frie.
- Gør det muligt at **stå og gå i en korrigeret position**, med tæt på normalt gangmønster, og samtidig have god vægtbæring.
- Er **skræddersyet** til at gøre bevægelse mulig for børn med alvorlige handicaps.
- **Oplæring, vejledning og opfølgning** er en integreret del af vores Eftersyns service.

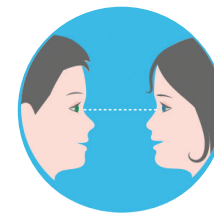

SOCIAL INTERAKTION, deltagelse og kommunikation i øjenhøjde med andre jævnaldrende

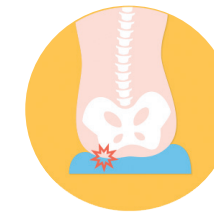

TRYKSÅR forebygges gennem trykafledning og øget blodgennemstrømning

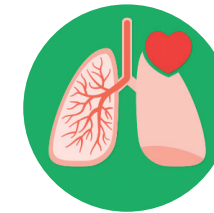

RESPIRATION OG KREDSLØB stimuleres positivt i stående stilling og under aktivitet



AKTIV STÅENDE stilling er muskelaktivitet med lav intensitet



MAVE-TARM SYSTEMET stimuleres i aktiv stående stilling



AKTIV UDSPÆNDING AF MUSKLER OG LED, forebygger kontrakturer og deformiteter, samt reducerer muskeltonus



MENTALE SANSEINDTRYK stimuleres optimalt i aktiv stående stilling



KNOGLEVÆKST stimuleres og udvikles gennem hensigtsmæssig ernæring, vægtbæring og muskelaktivitet

Nyere forskning viser betydelige sundhedsmæssige fordele for mennesker med CP, når stillesiddende adfærd erstattes med let fysisk aktivitet. (Verschuren et al., 2016; Katzmarzyk, 2010)

HVAD ER NYT?

NF-Walker 2 har mange betydelige forbedringer

Forbedret ind- og ud håndtering

- nyt fæstepunkt mellem skinne og ramme
- ny sædeløsning



Bedre støtte af bækkenet symmetrisk position

- stimulerer til forbedret stræk over hoftelæddet
- stimulerer til oprejt position af overkroppen
- optimerer fri hofteflexion

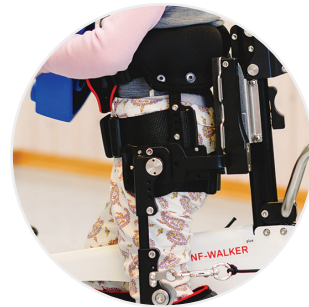

Bedre korrigerende af brugerens position

- øget indstillings spektrum på skinesystemet
- mere stabile skinner



Øget komfort med forbedrede trykafastende punkter og fleksible polstringer for

- knæ
- brystkasse
- bækken



Godkendt til udendørs brug



Enklere supplerende af ekstraudstyr som følge af fleksible fæstepunkter

Forbedret gangfunktion og stående position med det nye Dynamiske Knæstrækkesystem

- indstilling til stimulering af knæekstension eller
- indstilling til stimulering af knæflexion

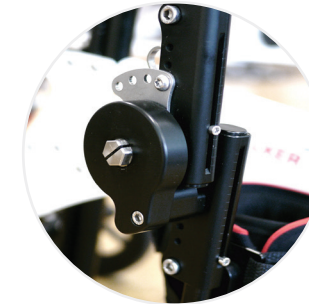

Optimal positionering med forbedret fri abduktion indenfor

- hofteabduktionsled fast position 0-12 grader eller
- fri abduktion indenfor 0-12 grader



Mere retningsstabil som følge af lås på forhjul



Enkel korrigerende af skinnen for tilpasning af ud ad roterede fødder

- med fast position eller
- fri rotation indenfor 10 grader



STØRRELSER

XS

70 – 110 cm^{*/**}

30 kg/bruger

S

100 – 140 cm^{**}

40 kg/bruger

* Micro-kit er muligt som ekstraudstyr for 70-80 cm
** Vurderes ud fra individuel evaluering



EKSTRAUDSTYR



Hovedstøtte (XS, S)

- Alle typer af hovedstøtter, både standard og specialfremstillet, kan anvendes på NF-Walkeren



Bord (XS, S)

- Til spil og legetøj
- Gør social interaktion med andre børn mulig
- Støtter hænder og arme for at opnå bedre stabilitet
- Øger følelsen af sikkerhed



Støtthåndtag (XS, S)

- Øger stabiliteten af overkroppen
- Hændernes position øger stabiliteten
- Øger følelsen af sikkerhed



Side håndtag (XS, S)

- Tillader en naturlig positionering af hænder
- Stabiliserer overkroppen
- Øger følelsen af sikkerhed



Drejestyrt (XS, S)

- Øger selvstændigheden og følelsen af frihed
- Stimulerer hånd og arm funktion
- Stimulerer den kognitive funktion
- Gør interaktionen med andre børn nemmere



Abduktions led (XS, S)

- Kan tilpasses fra 0 til 8 grader på hver side
- Abduktions position forebygger hofteluksation
- Giver en god stabil positionering
- Reducerer spasticitet



Gangstænger (XS, S)

- Til børn som endnu ikke kan gå selvstændigt i NF-walkeren
- Guider barnet til et korrekt gang mønster

Løftestropper (XS, S)

- Hjælper assistenten til roligt at forflytte brugeren
- Passer til alle former for lift systemer
- Forebygger skader hos hjælper som ikke skal løfte
- Let at anvende



Ledsagerhåndtag (XS, S)

- Gør det nemt for hjælperen er eskortere brugeren
- Kan justeres i højden



Hæve-sænke søjle (S)

- Nem flytning af bruger
- Mindsker løft for hjælperen
- Gør det nemt at forflytte brugeren over ujævnt terræn



Sæde (XS, S)

- Gør forflytning ind og ud ad NF-Walkeren nemmere
- Nem at anvende hvor som helst
- Tillader at få en lille pause under gang



Knæ anti-overstræk (XS, S)

- Forhindrer overstræk af knæled



Dynamisk knæ-strække system (S)

- Kan justeres til stimulering af knæ ekstension eller
- Kan justeres til stimulering af knæ fleksion



Skinne rotations system (S)

- Justering af fodens position eksternt
 - enten ved fikseret position eller
 - med fri rotation indenfor 10 grader



EKSTRAUDSTYR



Micro-kit

- Skræddersyet til bruger højde fra 70 cm (små hjul, tilpasset bremse, forkortet søjle, korte benskiner)



Halskrave (S, M, L)

- Positionering af hoved



AFTERCARE

- opfølgning og service -

Vores fagligt dygtige og erfarne hjælpemiddelkonsulenter deler kundskab, giver gode råd og motiverer brugere, hjælpere og terapeuter.

De sikrer at vores skræddersyede hjælpemidler er optimalt indstillet og følger hver enkelt bruger for at opnå maksimal effekt.

MØD SARA!

Sara er en fire år gammel pige, født med Congenital Disorders of Glykosylation (CDG). Hun kan ikke sidde, stå eller gå uden hjælp, og da Sara startede med NF-Walkeren, brugte fysioterapeuten gangstængerne for at guide hendes bevægelser.

Efter et stykke tid tog hun sine første skridt i NF-Walkeren uden hjælp. Nu viser hun tydelig glæde, når hun bevæger sig rundt uden hjælp.

“ Sara har nu brugt den nye NF-Walker 2 en stykke tid, og den funktion jeg er mest begejstret for, udover at se vældig elegant og cool ud, er hoftebæltet som giver meget bedre støtte af bækkenet. Efter det er blevet placeret højere er hofteflexionen helt fri, og hun er godt positioneret selv uden brug af bryststøtte. ”

TERAPEUT



MØD MARTINE!

Martine er en fem år gammel pige med Ehlers-Danlos Syndrom (EDS) og uspecificeret encefalopati. Hun har ingen selvstændig gangfunktion, men krabber aktivt rundt og er nysgerrig på sine omgivelser. Lige siden hun var to et halvt år gammel har hun brugt NF-Walker, og de sidste fire måneder har hun benyttet den nye version, NF-Walker 2.

Både forældre og ansatte i børnehaven, som bruger hjælpemidlet hver dag, fortæller at de er yderst tilfredse med det opgraderede og forbedrede produkt. De oplever NF-Walker 2 som robust og stabil, samtidig med at den har et flot design. Gode polstringer på de dele der er i direkte kontakt med kroppen har øget komforten for Martine betragteligt. Sæde løsningen gør at de i dag kan forflytte Martine ind i en siddende stilling på NF-Walker 2, istedet for fra liggende stilling. Det gør at hun kan være mere aktiv og deltagende i forflytnings situationen.

“ Jeg oplever at det er enklere og hurtigere at forflytte Martine ind i den nye NF-Walker 2, da hun samtidig blir mere aktiv og deltagende i situationen. ”

ASSISTENT, BØRNEHAVEN

For mere information, kontakt
os venligst:

 +45 43 99 77 29

 info.dk@madeformovement.com

 www.madeformovement.com